

АРИЯ НАДЕЖДЫ

ИЗ МУЗЫКАЛЬНОЙ КОМЕДИИ «ЧЕРНАЯ БЕРЕЗА»

Слова П. ГРАДОВА

Ноты с сайта - www.notarhiv.ru

Довольно спокойно, с экспрессией

нар

accelerando

a tempo

accelerando

a tempo

mf Голос

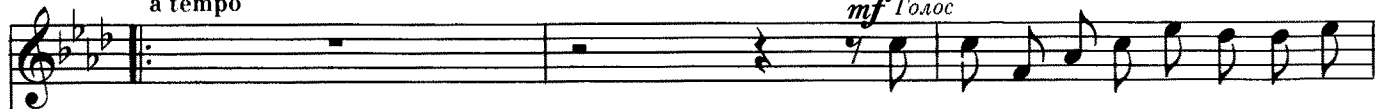

Сто - ит над реч.кой чер - на - я бе.
Во - круг шу - ме - ли снеж.ны - е ме.

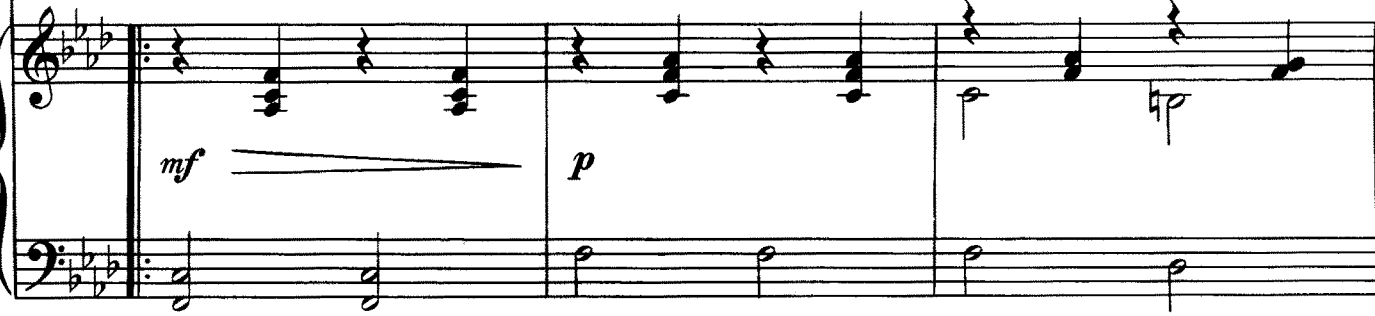

.ре - за, сто - ит и день и ночь, не ше.лох - нет - ся... Ско.
.те - ли, и вью.га на - ле - та - ла, за - вы - ва - я; со.

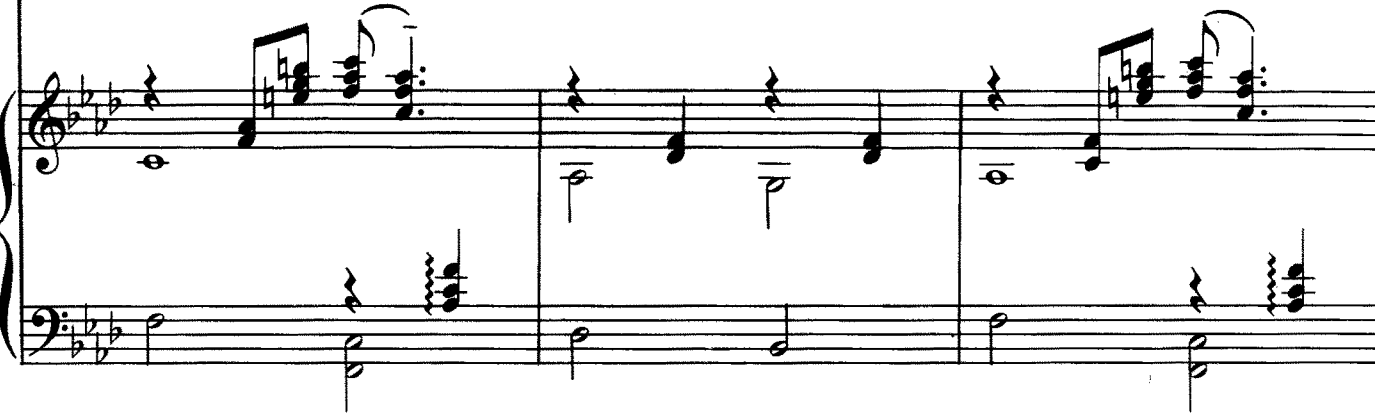

- ва - ли зем - лю лю - ты - е мо - ро - зы, но ждет бе - ре - за, что вес - на про.
- гнуть, сло - мить бе - рез.ку не су ме - ли, о - на сто - ит по - пре.жне - му пря.

accelerando

Музыкальный фрагмент с вокальной линией и фортепиано. Вокальные ноты: *- снет - ся!* / *- ма - я!*. Музыкальные динамические обозначения: *mf*, *cresc.*, *mf*. Музыкальные акценты: *3*.

accelerando

Музыкальный фрагмент с фортепиано. Музыкальные динамические обозначения: *sf*, *p*. Музыкальные акценты: *3*.

Умеренно

Музыкальный фрагмент с фортепиано. Музыкальные динамические обозначения: *mf*, *mp*. Музыкальные акценты: *3*, *4*.

Проникновенно

mf

Музыкальный фрагмент с вокальной линией и фортепиано. Вокальные ноты: *Чер - на - я бе - ре - за,* / *ты в ог - не не сго - ре -*. Музыкальные динамические обозначения: *mf*.

ла, ве - тер вы - су - шит сле - зы, сно - ва ста - нешь ты

mf

бе - лой. И ве - сен - ней по - ро - ю дев - чон.

cresc.
mf
cresc.

кой влюб - лен - ной сно - ва пле - чи по - кро - ешь ко.

mp

-сын - кой зе - ле - ной. Сно - ва пле - чи по - кро.

mf

rit. 1.

ешь ко - сын - кой зе - ле. // .ной!

2. .ной! А... А... А...

А... А... А... А... А...

А... А... И ве.

*) Вокализ петь не обязательно.

сен_ней по - ро - ю дев - чон - кой влюб - лен.

tr

ной сно - ва пле - чи по - кро - ешь ко - сын.

tr

кой зе - ле - ной, сно - ва пле - чи по - кро - ешь ко -

cresc.

сын - кой зе - ле - ной!

rit. *cresc.* *rit.* *ff*